



1976	1996	1997 1998	1999	2009	2010	2013	2014	2015	2015	2015
<p>acquisizione dell'Eremo, dismesso come sanatorio nel 1968, da Parte del Consorzio di salvaguardia del Monte Barro</p>	<p>Inaugurazione del Centro Parco per l'Educazione Ambientale</p>	<p>demolizione di due piani del corpo centrale, con il fine di rendere più gestibile l'intero edificio</p>	<p>Inaugurazione dell'Antiquarium del Museo Archeologico del Barro</p> 	<p>Costruzione dell'impianto di fitodepurazione per l'Eremo, costituito da due vasche</p> <p>5</p>	<p>Nuovo allestimento Centro Visitatori Parco</p> 	<p>Inaugurazione dell'Otello Monte Barro da 48 posti letto, con sale riunioni e conferenze e il nuovo alloggio per custode</p>  	<p>Nuova scala di accesso al terrazzo panoramico e sistemazione dell'area del sagrato della Chiesa di Santa Maria (vedi descrizione estesa)</p> 	<p>Ampliamento del Centro Visitatori costituito da spazio espositivo, biblioteca, sala proiezioni e laboratorio (vedi descrizione estesa)</p> 	<p>Lavori di adeguamento all'intero edificio</p>	<p>Lavori di sistemazione della strada di accesso all'Eremo</p>

Nuovo centro turistico culturale Eremo di Monte Barro

CREDITI:
I progetti presentati sono stati promossi dal Parco Monte Barro, con sede in via Bertarelli 11, Galbiate, grazie ai finanziamenti di Regione Lombardia e di Fondazione Cariplo.

NUOVA SCALA E NUOVO SPAZIO ESPOSITIVO:
Progetto architettonico, sicurezza e direzione lavori ad opera di Se.AV., Merano (arch. Francesco Volante);
Progetto statico: ing. Gianni Mori, Lecco;
Progetto impiantistico: museo: Coricco srl, Lecco (ing. Fabio Rusconi).

I disegni tecnici, gli schemi e le fotografie sono proprietà intellettuale dei progettisti. Si ringrazia per le fotografie 1,2,3,4 Federico Bonifacio.



Il Parco Monte Barro, con i lavori attualmente in corso, sta tirando le fila del progetto di riqualificazione dell'Eremo come complesso ricettivo polifunzionale, iniziato quasi 40 anni fa scommettendo sulle potenzialità di un grande sanatorio dismesso. Esempio di recupero all'insegna della sostenibilità, è diventato un luogo dove storia, natura e cultura si incontrano, per offrire ospitalità a visitatori provenienti da tutta Europa.

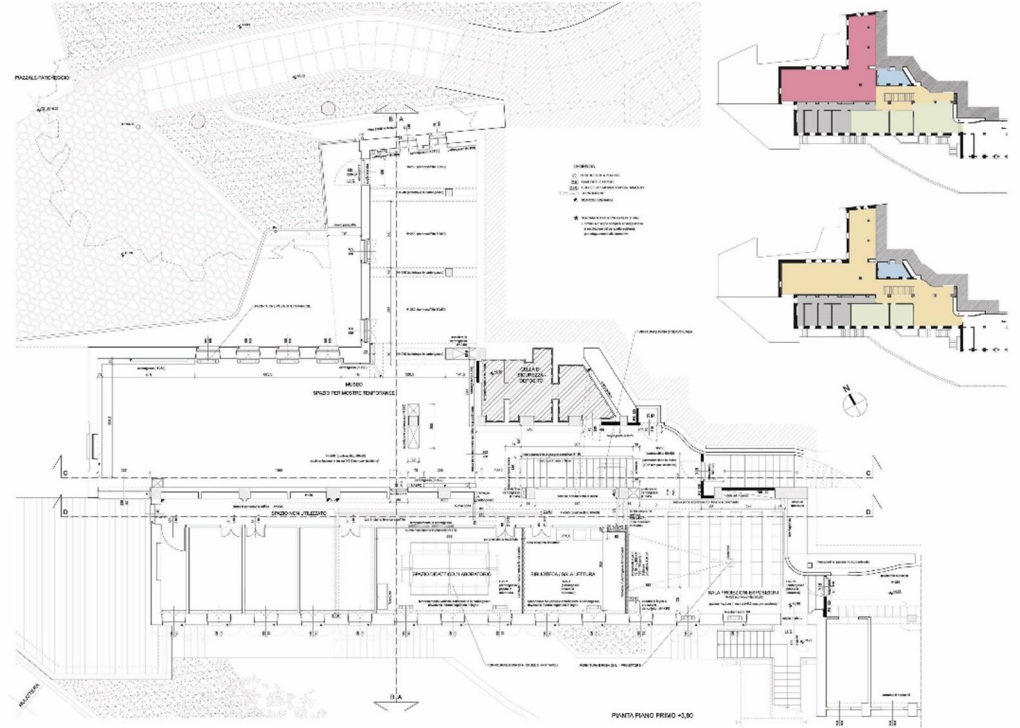

NUOVA SCALA PER IL TERRAZZO PANORAMICO E ACCESSO AL BAR
Nel corso del 2014 il Parco è intervenuto sul sistema di accesso al terrazzo e al bar ristorante: si è sostituita la vecchia scala che ingombrava il piazzale della chiesa, valorizzando allo stesso tempo l'accesso al bar.

IMMAGINI:
In alto: una vista dell'Eremo con, in primo piano, la chiesa quattrocentesca di Santa Maria, completamente affrescata; sopra: spaccato della nuova scala e bussola di ingresso; a sinistra: simulazione notturna della sistemazione della zona del sagrato; in basso a sinistra: fotografie della scala realizzata; in basso a destra: viste interne dei nuovi spazi espositivi.

AMPLIAMENTO CENTRO VISITATORI E NUOVI ALLESTIMENTI MUSEALI
Questo intervento recupera un intero piano dell'ala dell'Eremo denominata Balassi, di circa 400 mq, trasformandolo in uno spazio espositivo flessibile, al quale sono annessi una sala proiezioni, un laboratorio didattico e una piccola biblioteca.

